Dokumentą elektroniniu parašu
pasirašė KALIŪNIENĖ,ŽANA
Data: 2025-01-06 14:40:50

UAB "GIRKALNIO KIAULIŲ KOMPLEKSAS" POŽEMINIO VANDENS VANDENVIETĖS APSAUGOS ZONOS PLANAS

M1:5000

Planas parengtas naudojant aktualiausią ortofotografinį žemėlapį.
Planas rengiamas vadovaujantis parengtais aprobavimo dokumentais, Lietuvos geologijos tarnybos gręžinių žemėlapiu.

UAB "ARCHIGRUPĖ"
Raudondvario pl. 164A-309, Kauno m., įmonės kodas 302509419
info@archigrupe.lt, tel. Nr. +3706 8693198
A.V.

Pareigos	Parašas	Vardas, pavardė	Data
Matininkas		Žana Kaliūnienė	2025-01-06

Matininko kvalifikacijos pažymėjimo Nr.: 2M-M-2558

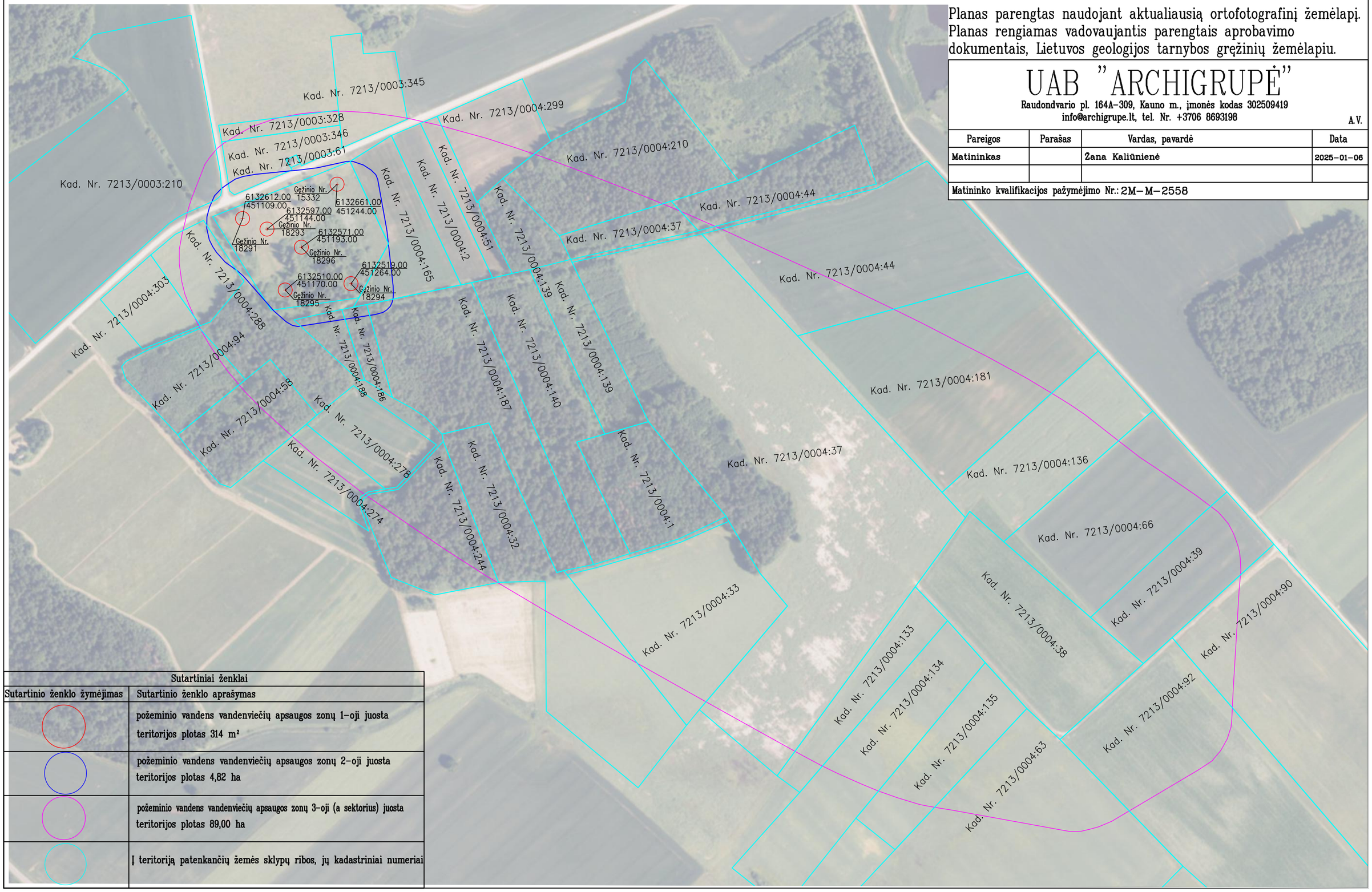

Sutartiniai ženklai	
Sutartinio ženklo žymėjimas	Sutartinio ženklo aprašymas
	požeminio vandens vandenviečių apsaugos zonų 1-oji juosta teritorijos plotas 314 m²
	požeminio vandens vandenviečių apsaugos zonų 2-oji juosta teritorijos plotas 4,82 ha
	požeminio vandens vandenviečių apsaugos zonų 3-oji (a sektorius) juosta teritorijos plotas 89,00 ha
	Į teritoriją patenkančių žemės sklypų ribos, jų kadastriniai numeriai