SOSNOVSKIO BARŠČIO (*lot. Heracleum sosnowskyi*) PAPLITIMAS LIETUVOJE 2014 METAIS 1 : 600 000

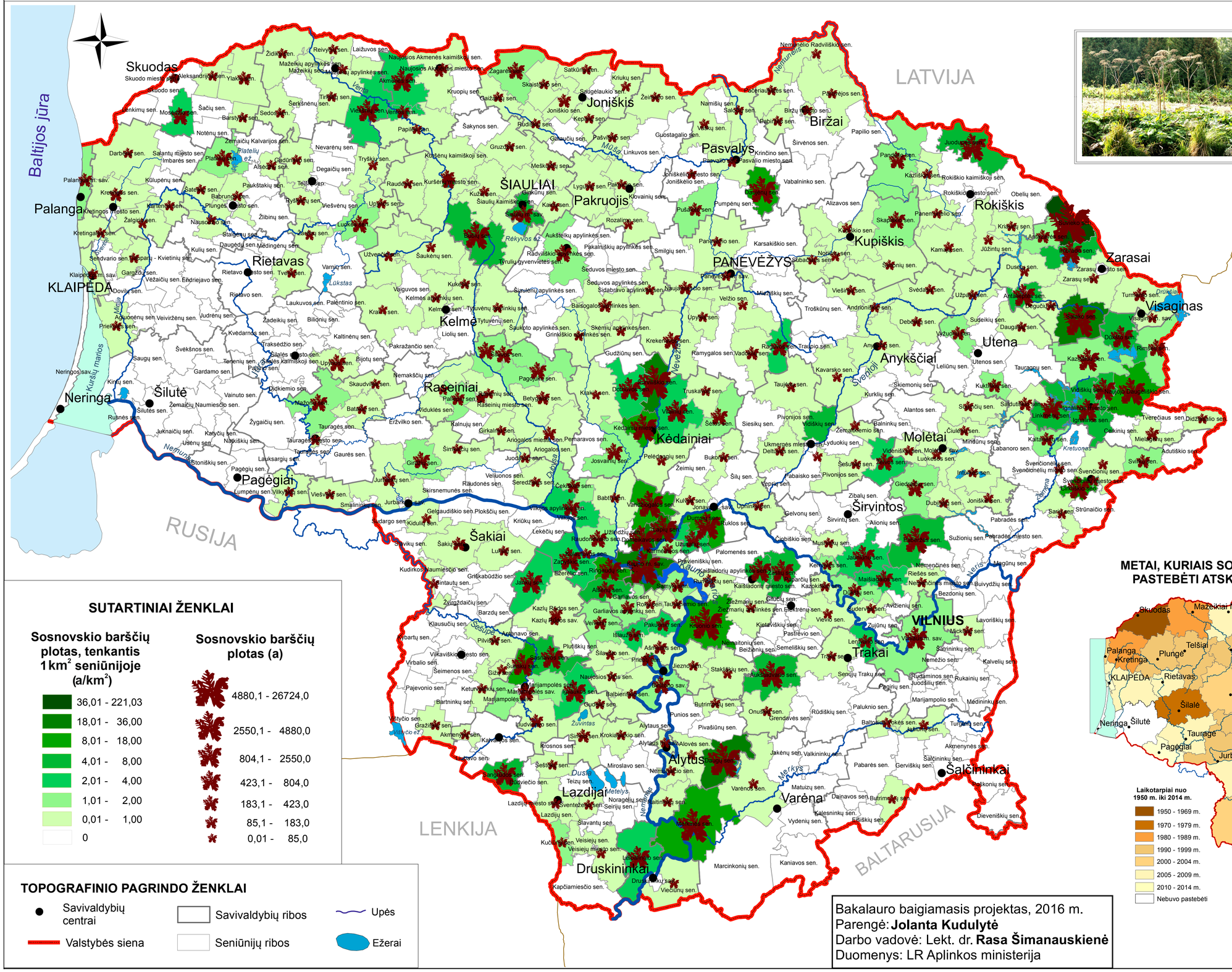

SUTARTINIAI ŽENKLAI

Sosnovskio barščių plotas, tenkantis 1 km² seniūnijoje (a/km²)

- 36,01 - 221,03
- 18,01 - 36,00
- 8,01 - 18,00
- 4,01 - 8,00
- 2,01 - 4,00
- 1,01 - 2,00
- 0,01 - 1,00
- 0

Sosnovskio barščių plotas (a)

- 4880,1 - 26724,0
- 2550,1 - 4880,0
- 804,1 - 2550,0
- 423,1 - 804,0
- 183,1 - 423,0
- 85,1 - 183,0
- 0,01 - 85,0

TOPOGRAFINIO PAGRINDO ŽENKLAI

- Savivaldybių centrai
- Valstybės siena
- Savivaldybių ribos
- Seniūnijų ribos
- Upės
- Ežerai

METAI, KURIAIS SOSNOVSKIO BARŠČIAI PIRMĄ KARTĄ PASTEBĖTI ATSKIROSE LIETUVOS SAVIVALDYBĖSE

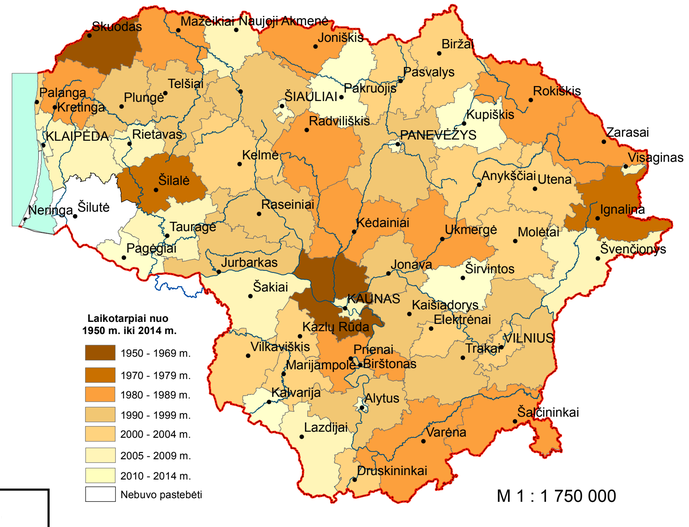

Bakalauro baigiamasis projektas, 2016 m.
Parengė: **Jolanta Kudulytė**
Darbo vadovė: Lekt. dr. **Rasa Šimanauskienė**
Duomenys: LR Aplinkos ministerija